KIZILMASKE

Sayı:212 | HAFTALIK GENÇLİK MECMUASI | 3 LİRA

KIZILMASKE
Haftalık Mecmua. Sahibi ve Sorumlu Yönetmeni. M. SEZEN YALÇINER
İdare Yeri: Klodfarer Cad. No:16 ISTANBUL Tel:22 45 32-26 72 42
Genel Dağıtım:Hürriyet Gazete Dağıtımı A.Ş.NEŞİR TARİHİ:26.8.1977

BASKI — SEÇİL OFSET — 26 89 42 — İST

KIZILMASKE

Kali'nin Gözü

KIZILMASKE HAZİNESİNDEKİ KALİNİN GÖZÜ ELMASININ HİKÂYESİNİ ANI DEFTERLERİNDEN OKUMAKTADIR. BABASININ ANLATTIKLARINA GÖRE, SARAYDAN ÇALINAN VE KUTSAL OLDUĞUNA İNANILAN ELMAS DAĞLARIN TEPESİNDEKİ TAPINAK HARABESİNE GÖTÜRÜLÜR...

KAPLANDAN BİLE ÇEVİK OLAN KIZIL MASKE İÇİN BU İŞ ÇOCUK OYUN-CAĞI İDİ...
HERKES BURASINI BOŞ SANIRDI...
KIZILMASKE GÖRDÜKLERİ KARŞISINDA ŞAŞKINA DÖNMÜŞTÜ...
KALİ'NİN GÖZÜ BULUNDU!..
?!

GERİ ÇEKİLİN !
İŞTE ÇALINAN ELMAS .!.
?!
BUMP!
TAM O ANDA BEKLENMEDİK BİR AKSİLİK OLDU...
BIR YABANCI !.. YAKALAYIN ONU..
!
VAZİYETİM ÇOK KÖTÜ !..

KRACK!
UFF!

FANTOM, FIRTINA GİBİ ESİYORDU...
ARGHH!

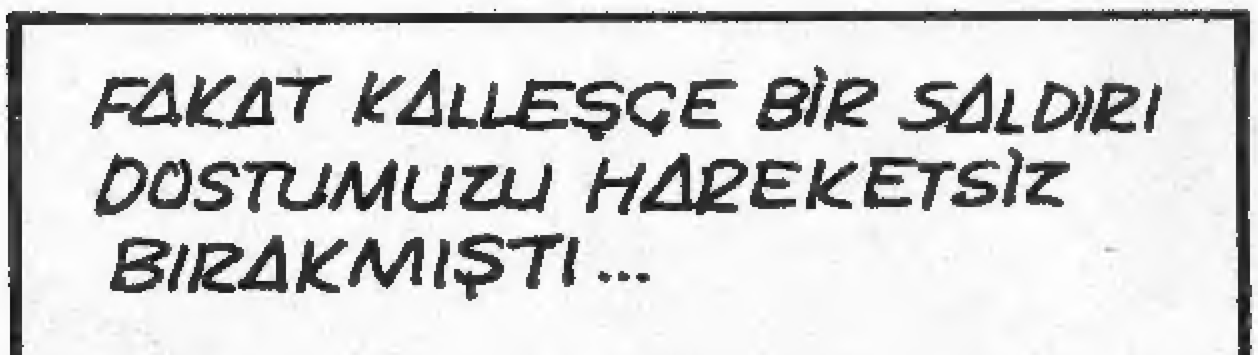
FAKAT KALLEŞÇE BİR SALDIRI DOSTUMUZU HAREKETSİZ BIRAKMIŞTI...
AAAH!

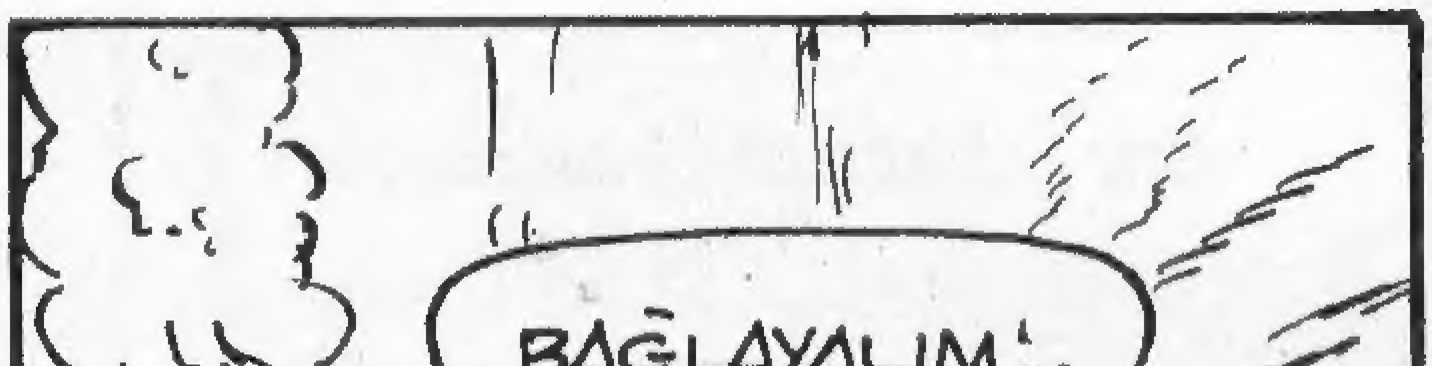
BAĞLAYALIM!...
KALİ'NİN DÜŞMANINA ÖLÜM!...

ONU KALİ'NİN KUDRETİ ÖLDÜRECEK... GETİRİN...
ÖLÜM KUYUSUNA ATIN...
BÜYÜK KALİ... KURBANIMIZI KABUL ET!..
KIZILMASKE HIZLA ZEMİNE ÇARPTI... BİRAZ SERSEMLEMİŞTİ...

BİRDEN...
!
ZEHİRLİ ÖRÜMCEKLER. BUNU BEKLEMİYORDUM.
BAYGIN OLSAYDIM, ÖLMÜŞTÜM ŞİMDİ..
AMA HESAPLARI TUTMADI..
OOO!.. YENİ BİR KONUK HA?..
ARRAOOR

ÇİZMEMDEKİ BIÇAK İŞE YARADI :..
RAO
İKİMİZDEN BİRİ ÖLECEK...
ORMANDA, "FANTOM ON KAPLAN GÜCÜNDEDİR" DERLER..
GRRR!
AARRR
AL BAKALIM!

ŞİMDİ BU KUYUDAN ÇIKMAYA BAKMALI..
TIRMANMAK PEK ZOR DEĞİLMİŞ!..
!
VAY CANINA! AŞAĞIDA BİR KAPAK AÇILDI!..
ZEHİRLİ YILANLAR!.. İYİ Kİ TIRMANMAYA BAŞLADIM. ONLARLA BAŞEDEMEZDİM..

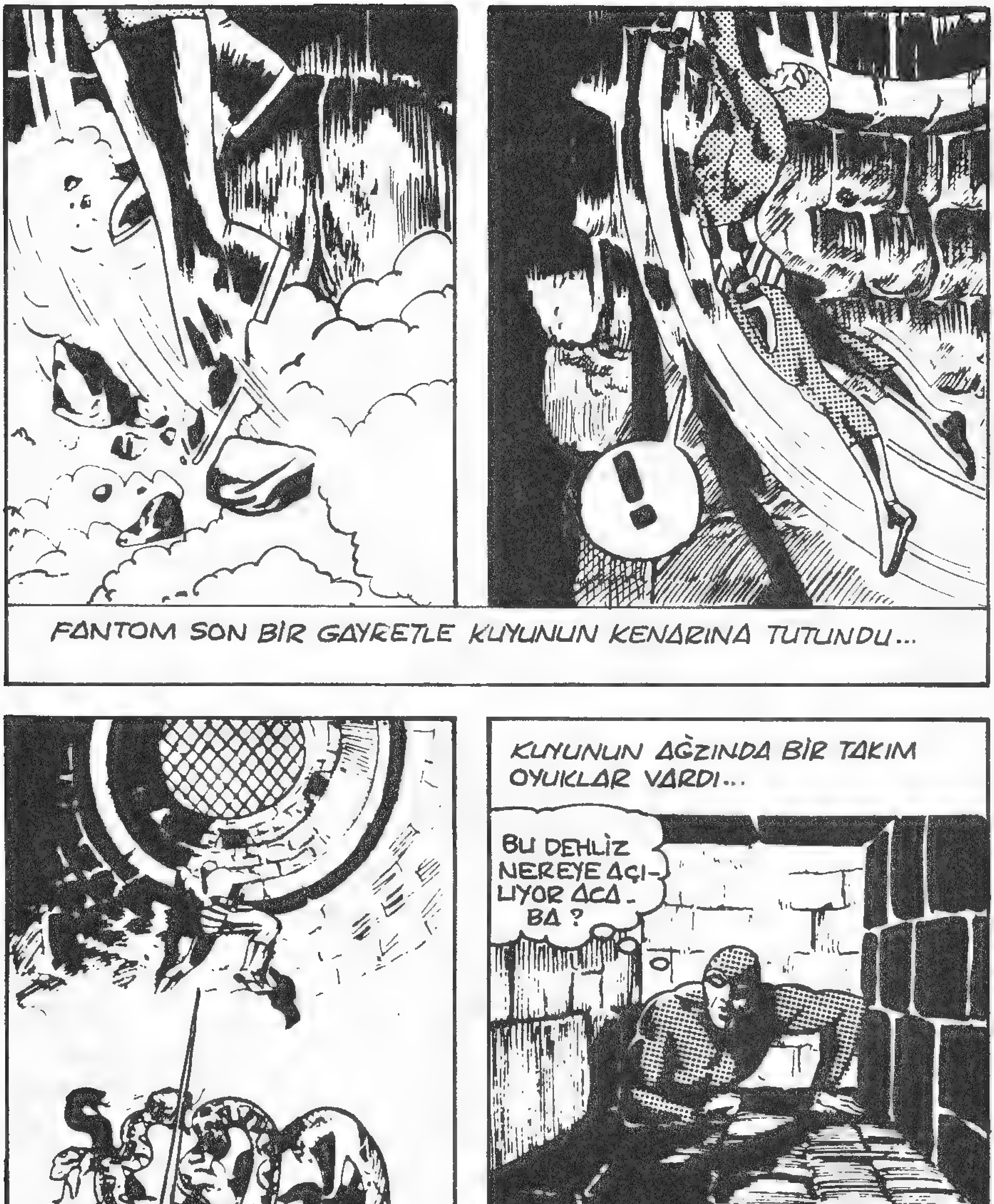
FANTOM SON BİR GAYRETLE KUYUNUN KENARINA TUTUNDU...
NEREDEYSE DÜŞÜYORDUM!..
KUYUNUN AĞZINDA BİR TAKIM OYUKLAR VARDI...
BU DEHLİZ NEREYE AÇI-LIYOR ACA-BA ?

DOSTUMUZ AZ SONRA MABEDİN ÇATISINA ÇIKMIŞTI...

O SIRADA TÖREN SALONUNDA...
KALİNİN GÖZÜ AİT OLDUĞU YERİ BULDU!..

ARTIK ONU ELİMİZDEN ALAMAZLAR...
AŞAĞIDA TÖREN VAR!
!
KALİ... KALİ... ULU KALİ..!

ŞİMDİ BU KUTSAL ELMASI ALIP DAĞIN ETEĞİNE GÖTÜRÜN ...
ACABA ELMASI NİYE DAĞIN ETEĞİNE GÖTÜRECEK-LER?
ÇOK GEÇMEDEN...
BUNDA BİR İŞ VAR. PEŞLERİNE DÜŞMELİ..
ŞU ADAMI PRENSİN SARAYINDA GÖRMÜŞTÜM.

KESTİRME YOLDAN GİDELİM..

BİR SAAT KADAR SONRA...
DAĞIN ETEĞİNE GELDİK..

TAM O ANDA BİR SES YÖREYİ TİTRETTİ...
ELİNİZDEKİ ELMASI YERE KOYUN! ÇABUK...
?!

HAYDUTLAR!

ÇOK GEÇMEDEN İKİNCİ BİR KOMUT DUYULDU...
ATEŞ!

KALİ'NİN MÜRİTLERİ PEŞPEŞE YERE YIKILMIŞLARDI...
PANG!
PANG!
HAİNLER!

ARTIK BUNU BENDEN KİMSE ALAMAZ...
ÖYLE Mİ SANIYORSUN, AHBAP..!?
OH!
FANTOM..! OLAMAZ..! KUYUDAN SAĞ ÇIKMAN İMKÂNSIZDI..
UNUTMA Kİ ORMANDA BANA ÖLÜMSÜZ RUH DERLER...
ETRAF SİLÂHLI ADAMLARIMLA DOLU.. ÖLÜMSÜZLÜĞÜN BİZE SÖKMEZ..

ADAM HAKLI..
KAYALARIN ARKASI DOLU..
ONLARA DEFOLMALARINI SÖYLEMEZSEN BOY-NUNU KIRARIM..
AH!
GİDİN..!
BENİ ÖLDÜRECEK...
GİDİN...
!
AFERİN ...YOLA GELMEYE BAŞLADIN!... ŞİMDİ DE SARAYA GİDİYORUZ.
PRENS SENİ GÖRMEK-TEN MEMNUN KALACAK..!.

FAKAT HAYDUTLAR GİTMEMİŞTİ...
O MASKELİ ADAMI TEMİZLEYİP, ŞEFİ KURTARALIM...
İŞTE GELİYOR... ATEŞ..!
ADAMLARIN DA SENİN GİBİ KALLEŞMİŞ...
PANG
AMA ALLAHTAN Kİ, HEPSİ DE KARAVANACI...
PANG

AZ SONRA ŞEHİR GÖZÜK-MÜŞTÜ...

BIRKAÇ DAKİKA İÇİNDE SARAYA VARDILAR...
BU ADAMI PRENSE GÖTÜRÜN...
?

NE OLDU DOSTUM ?
SİZE BİR HEDİYEM VAR PRENS !
BUYURUN !..
KALİ'NİN GÖZÜ !..
PRENS SEVİNÇ İÇİNDEYDİ...
BU KUTSAL ELMASIN TEKRAR ÇALINMASINI İSTEMEM DOS-TUM !.. ONUN İYİ ELLERDE OLDUĞUNU BİLMEK BANA YETER..
BUNU DOSTLUĞUMU-ZUN BİR NİŞANESİ OLARAK ALMANI İSTİYORUM...

Bu Maceranın Sonu

KIZILMASKE
GİZLİ ŞEF
Yeni Macera

BAY PALMER SON GÜNLERDE UYKULARINI KAÇIRAN OLAYI ÇÖZÜMLE-MEYE KARAR VERMİŞTİ...
SOKAĞIMIZIN TADINI KAÇIRAN BU PİS MEYHANENİN SAHİBİYLE GÖRÜŞSEM İYİ OLACAK...

BURANIN SAHİBİ KİM ?
BİR DAKİKA ŞİMDİ ÇAĞIRIRIM...

BIRİ SENİNLE KO- NUŞMAK İSTİ - YOR REİS...
GELSİN BAKALIM.!.

PATRON SİZ MİSİNİZ ?
EVET BENİM... BİR ŞEY Mİ VAR?..

DİKKAT ETTİM YASALARA PEK ALDIRDIĞINIZ YOK... YASAK OLDUĞU HALDE, ON SEKİZ YAŞINDAN KÜÇÜK GENÇLERE DE İÇKİ SATIYORSUNUZ ...
EE... POLİSTEN MİSİN AHBAP?..
HAYIR, ESKİDEN POLİSTİM! ŞU ANDA EMEKLİYİM, AMA SİZİ YASAKLARA UYMAYA DAVET EDEBİLİRİM..
ÜSTÜNE AİT OLMAYAN İŞLERE BURNUNU SOKMA!
SEPETLİ-YEYİM Mİ ŞEF?

DAVE PALMER, ADAMLARIN KÜSTAHLIĞI KARŞISINDA İYİCE SİNİRLENMİŞTİ...
MEYHANENİZİ KAPATTIRMAK İÇİN ELİMDEN GELENİ YAPACAĞIM!..
İŞTE O BİRAZ ZOR AHBAP!..
DİANA'NIN DAYISI İÇİN POLİSİ HAREKETE GEÇİRMEKTEN BAŞKA ÇARE KALMAMIŞTI...
DAVE... HOŞGELDİN... NERELERDEYDİN KOCA KURT?.
SENİNLE ÖNEMLİ BİR KONUDA KONUŞMAM GEREK ROBERT..
...VE BÖYLECE...
JO'NUN BA
POLİS TARAFINDAN KAPATILDI...
AFERİN ROBERT'E... SÖZÜNÜ TUTTU... HEY... O DA NE ?
JO'NUN BIRA SALONU

YENİ BİR İSİM ALTINDA VE AYNI DÜKKANDA AYNI KANUNSUZLUK-LARA DEVAM EDEBİLECEĞİ-NİZİ MI SANI-YORSUNUZ ?
BİZİMLE UĞRAŞ-MAKTAN VAZGEÇ AHBAP..
GENÇLERE İÇKİ SATARSAN BENİ YİNE KARŞINDA BULURSUN...
NE O YANİ ? SEN KENDİ-Nİ VALİ FİLAN MI SANIYORSUN ?
BU İŞE BURNUNU SOKMA ÇOK PİŞMAN OLURSUN, AYNASIZ BOZUNTUSU .!.
BİR HAFTA SONRA MOWİTAN'DA...
BAY FANTOM'A BİR ŞEY VAR MI ?
EVET... BİR TELGRAF.. KİM BU FANTOM ? YÜZÜNÜ HİÇ GÖRME-DİM -

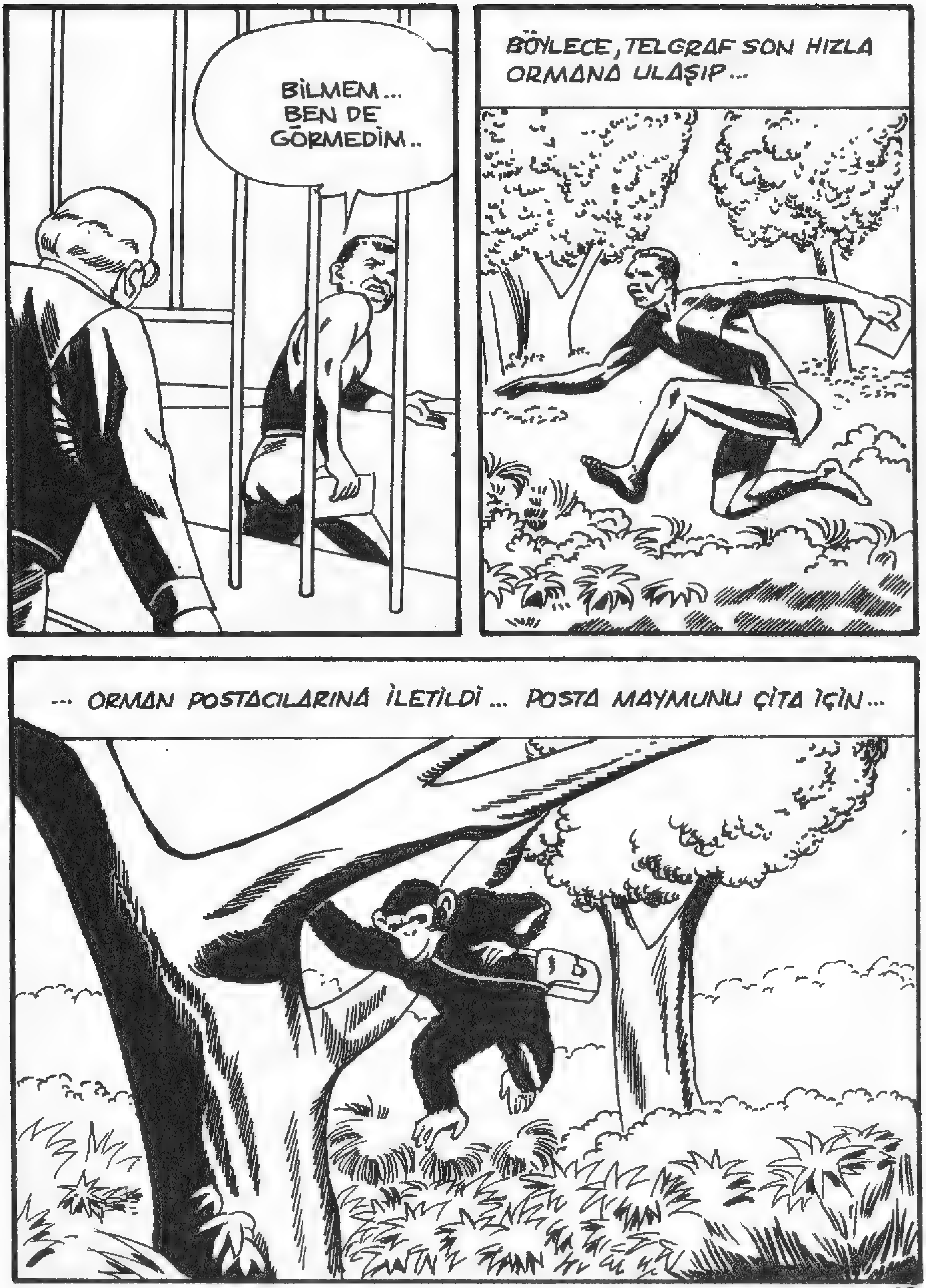
BİLMEM... BEN DE GÖRMEDİM..
BÖYLECE, TELGRAF SON HIZLA ORMANA ULAŞIP...
... ORMAN POSTACILARINA İLETİLDİ ... POSTA MAYMUNU ÇİTA İÇİN...

... EMANETİ, FANTOM'A GÖTÜRMEK BİRKAÇ DAKİKALIK İŞTİ...
KİMDEN ACABA ?
Sayın Bay Fantom
TELGRAF DİANA'DAN GELİYORDU...
Telgraf
Dave dayım kayboldu... Çabuk gel!!
Diana
ORMANDA: "FANTOM, ÇARESİZLERİN YARDIMINA GÖZÜNÜ KIRPMADAN KOŞAR," DERLER... DOSTUMUZ, ERTESİ SABAH AMERİKA'YA HAREKET ETMİŞTİ BİLE!!

BIR İKİ GÜN SONRA...
OH... HELE ŞÜKÜR GELEBİLDİN SEVGİLİM...
DİANA!..

HOŞGELDİNİZ!.. ÖYLE MERAK EDİYORUM Kİ... İNŞALLAH DAVE'NİN BAŞINA BİR ŞEY GELMEMİŞTİR...
ÜZÜLMEYİN BAYAN PALMER, ONU BULACAĞIM..

NELER OLDUĞUNU ANLAT BAKALIM DİANA !
BİLDİĞİM FAZLA BİR ŞEY YOK... SADECE, ONU HAYDUTLARIN KAÇIR-DIĞINA EMİNİM..
EVET.. POLİS DE KAÇIRILDIĞINI TAHMİN EDİYOR...

BU OLAYLA İLGİSİ VAR MI YOK MU BİLMİYORUM, AMA DAVE, GEÇEN HAFTA İKİ MEYHANEYİ KAPATTIRMIŞTI...
DEVAM EDİN LÜTFEN .!.

DIANA'NIN ANNESİ, "SONRA BİRİSİ TELEFON ETTİ" DİYE ANLATIMINI SÜRDÜRDÜ...
DAVE PALMER'LE Mİ KONUŞUYORUM?..
" TELEFON KONUŞMASINDAN HEMEN SONRA DAVE DIŞARI ÇIKTI..."
BİRİYLE BULUŞMAM GEREK... AKŞAMA YEMEĞE GELİRİM...
AMA BİR DAHA DÖNMEDİ..
ÜZÜLMEYİN... ONU MUTLAKA BULACAĞIM...
TABİİ YAŞIYORSA
KIZILMASKE'NİN İLK İŞİ KARAKOLA GİTMEK OLDU...
ÇOK ÜZÜCÜ BİR DURUM... DAVE ESKİ ARKADAŞIMIZDIR... HER YERDE ARATIYORUZ!..

KAPATTIRDIĞI MEYHANELERDE ARAŞTIRMA YAPTINIZ MI ?
TABİİ... İLK İŞİMİZ O OLDU, AMA BİR ŞEY BİLDİKLERİ YOK!..

BARLARIN SAHİBİ KİM ?
MOBBEN ADINDA BİRİ... BİRÇOK KUMARHANESİ VE MEYHANESİ DAHA OLDUĞUNU BİLİYORUZ...

FAKAT ONU TUTUKLAYACAK HİÇ BİR KANITIMIZ YOK..
TEŞEKKÜRLER!..
KIZILMASKE İÇİN BU BİLGİ YETERLİYDİ ...
BİRKAÇ DAKİKA SONRA ...
BİR BARDAK SÜT RİCA EDECEĞİM!..
SÜT MÜ ?

SÜT SATMIYORUZ...
PEKİ, BURADA BİR ARKADAŞIM OLACAKTI...
DAVE PALMER... UĞRADI MI HİÇ?..
BARMEN BİR AN ŞAŞIRMIŞ FAKAT KISA SÜREDE KENDİNİ TOPARLAMIŞTI...
BU İSİMDE BİRİNİ TANIMIYORUM...
ÖYLEYSE, NEDEN BU KADAR HEYE-CANLANDIN ?

DAVE GEÇEN HAFTA BURAYI KAPATTIRMIŞTI SANIRIM...
DEFOL GİT BURADAN!.

MÜŞTERİLERİNİZE NE KADAR DA NAZİK DAVRANIYORSUNUZ BÖYLE ?!.
PATRONUNUN YANINA GÖTÜR BENİ ...

KIZILMASKE'NİN EMİRLERİNE KİMSE KARŞI GELEMEZDİ... AZ SONRA... BARIN PATRONUYLA KARŞIKARŞIYAYDI...
BİRAZ KONUŞMAK İSTİYORUM SENİNLE!..
ÇOK İŞİM VAR... GİT BAŞIMDAN!..
DAVE PALMER'İN NEREDE OLDUĞUNU SÖYLE DE GİDEYİM...
NE BİLEYİM BEN...
İNATÇILIK ETMESEN İYİ OLUR AHBAP!..
O HERİFİN SURATINI BİLE HATIRLAMIYORUM...

UKALÂNIN TEKİYDİ... O KADAR!..
YALAN SÖYLÜYORSUN!.. KONUŞ BAKALIM. MOBBEN KİM? NEREDE BULABİLİRİM?..
OH!.. MOBBEN Mİ?
EVET... BÜYÜK PATRON MOBBEN'İ SORUYORUM...
O SIRADA DIŞARIDA...
BURASI JO'NUN BARI.. DAVE PALMER'İ ARAYAN BİRİ VAR. BİRKAÇ KİŞİ YOLLAYIN HEMEN!..

KİM BU MOBBEN?.. KONUŞ!..
TANIMIYORUM ONU!..

ORMANDA : "FANTOM HERKESLE ANLAYACAĞI DİLDEN KONUŞUR" DERLER..
ŞEY...SADECE MUHA-SEBECİSİNİ TANIYORUM... ADI : RUDİ...
PEKALÂ... DEMEK PATRON İŞLERİ PERDE ARKASINDAN YÖNETİYOR...

ÖZÜPEK OFSET Tel: 26 31 11

O SIRADA...
NEREDE O HERİF ?
İÇERDE!..

TAM ZAMANINDA GELDİNİZ ÇOCUKLAR..
ŞİMDİ HESABINI GÖRÜRÜZ...
ZOR OLMAYACAK BU!..

BİLMECE

SOLDAN SAĞA: 1-Bir sayı. 2-Parlak olmayan.3-Dil,din ve soy bakımından birbirine bağlı insan topluluğu. 4-Bir cins koyun. 5-Ateş yakmak için çakmakla tutuşturulan madde;Beddua. 6-Direnme; Lezzeti. 7-Suyu başka tarafa akıtmak için açılan yol;Çoğul eki. 8- Tombul. 9- Kâr' ın tersi. 10-Bazı durumlarda para yerine geçen banka kağıdı. 11-Tersi dolayısıyla anlatma.
YUKARIDAN AŞAĞIYA: 1-Yarış kayığı. 2-Kuşların en önemli organı. 3-Kapaklı cam kap.4-Bayındırlık; Balkon. 5- Özellikle çobanların çaldığı bir müzik aleti ; Tersi bir bayan adı. 6-Güven;Bir bitki türü. 7-Anlamlar. 8-Sebep.9-Milletlerarası karayolu taşıma birliğinin kısa adı.

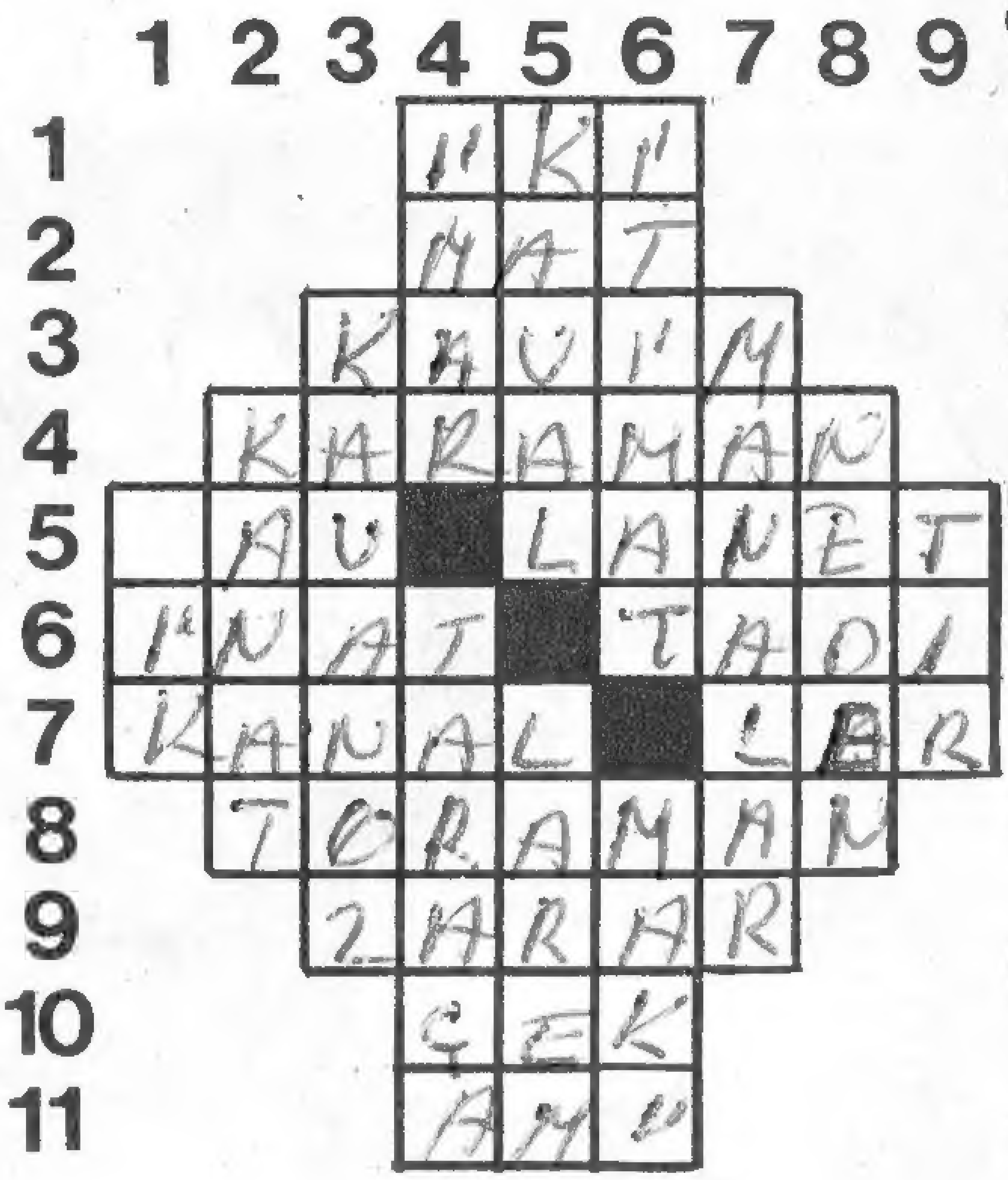

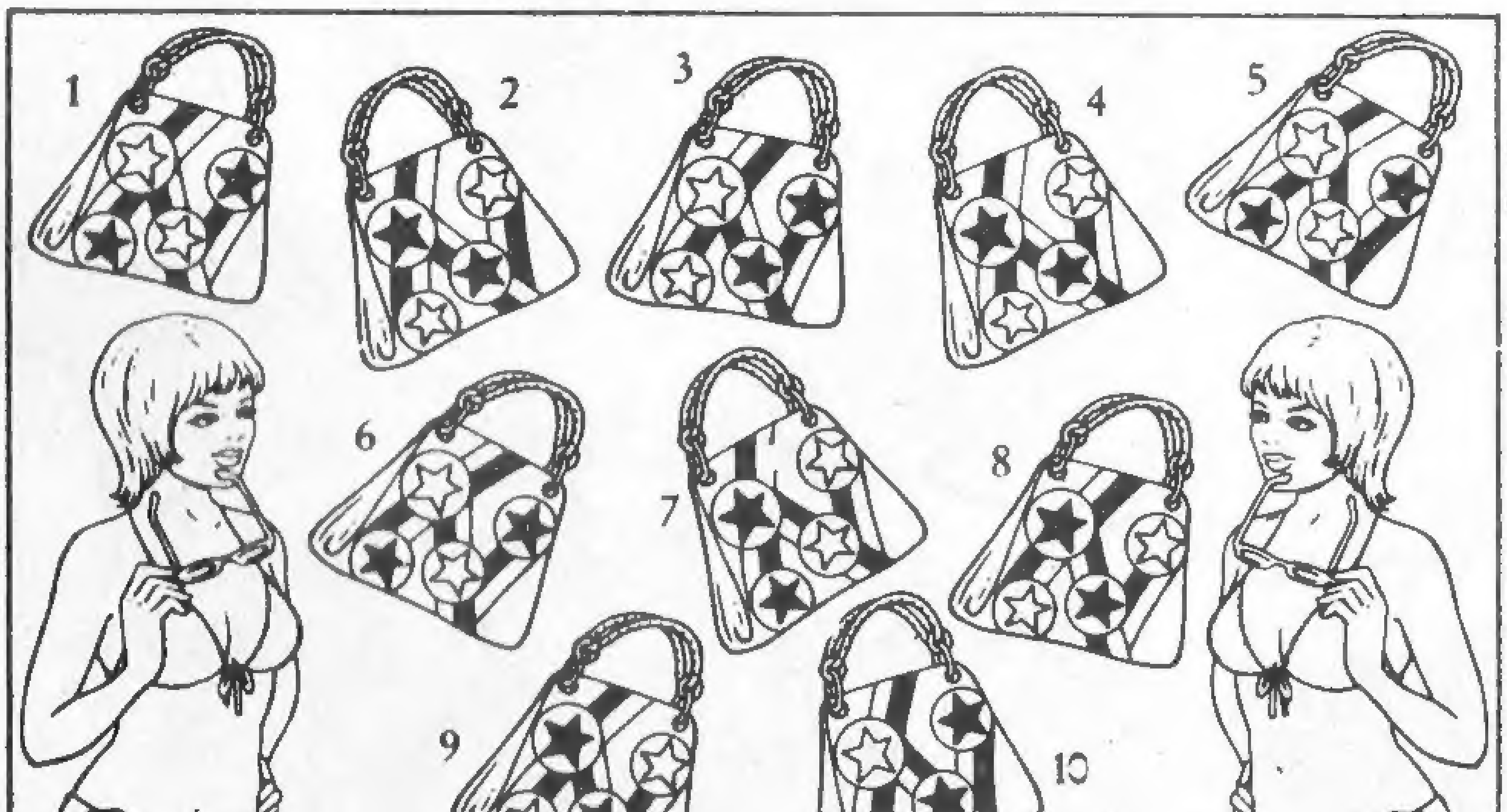

İkiz kardeşler on çantanın içinde birbirinin tıpkısı olan iki çanta arıyorlar... Onlara yardım eder misiniz?

Geçen haftaki bilmecenin çözümü

	1	2	3	4	5	6	7	8
1			S	İ	N	E		
2		S	İ	N	E	M	A	
3	C	A	M	■	M	İ	D	E
4	İ	L	A	N	■	N	A	Z
5	L	A	■	O	T	■	L	İ
6	A	T	A	■	E	T	E	K
7		A	Z	A	■	E	T	
8			A	S	İ	L		

Cevap: 4-9

TELEVİZYONUN EN ÇOK SEVİLEN
ÇİZGİ FİLMİ

HEiDi

Tamamen renkli

Pek yakında aramızda